

T.C.
GÜMÜŞHANE VALİLİĞİ
İl Emniyet Müdürlüğü

Sayı : E-61256038 -64035-2024111516323702079
Konu : Kış Lastiği Uygulaması

15.11.2024

VALİLİK MAKAMINA

İlgi : 01.04.2017 tarihli ve 30025 sayılı Kış Lastiği Kullanma Zorunluluğu ile ilgili Usul ve Esaslar Hakkında Tebliğ.

Ulaştırma ve Altyapı Bakanlığınca hazırlanan Kış Lastiği Kullanma Zorunluluğu ile ilgili Usul ve Esaslar Hakkında ki 01/04/2017 tarih ve 30025 sayılı Resmi Gazete 'de yayımlanan tebliğde kış mevsiminde 7°C'nin altındaki sıcaklıklarda yol tutuşunu artırmak amacıyla bileşimi özel olarak belirlenmiş ve sırt yüzeyinde özel olarak tasarlanmış desenleri bulunan kış lastiği kullanılması hususu belirtilmiş, Kış Lastiği Zorunluluğu Başlıklı 5. Maddesinde; "(1) Ülkemizde tescil edilmiş olsun veya olmasın, şehirlerarası karayollarında yolcu ve eşya taşımalarında kullanılan taşıtlarda her yılın 1 Aralık ile takip eden yılın 1 Nisan tarihleri arasında kalan dört aylık dönemde kış lastiği kullanılması zorunludur. (2) İl sınırları içerisinde, kış lastiği uygulaması yapıp yapılmayacağı ortalama yerel sıcaklıklar dikkate alınarak ilgili valiliklerce belirlenir ve gerekli duyurular yapılır. (3) Valilikler, kış lastiği uygulamasını, Bakanlıkça belirlenen tarih aralığındaki sürenin öncesinde ve/veya sonrasında 1'er ay arttırabilir." şeklinde düzenleme yapılmıştır.

Bu kapsamda, trafik kazalarının meydana gelmesinde önemli rol oynayan kış mevsimi koşulları ve trafik güvenliğine yönelik olumsuzluklar ile Meteoroloji Genel Müdürlüğü'nün ilimizle ilgili ortalama sıcaklık verileri dikkate alındığında vatandaşlarımızın can ve mal güvenliğinin sağlanması amacıyla; İlimiz il sınırları içerisinde seyreden ticari amaçlı yük ve yolcu taşımacılığında kullanılan tüm kamyon, çekici, tanker, otobüs, minibüs ve kamyonet türü araçlar ile Karayolu Taşımı Yönetmeliği uyarınca "A" türü yetki belgelerine kayıtlı ticari otomobillere 01 Aralık 2024-01 Nisan 2025 tarihleri arasında kış lastiği zorunluluğu getirilmesi hususu;

Tensiplerinize arz ederim.

İsmail KARASAKAL
İl Emniyet Müdürü
1.Sınıf Emniyet Müdürü

Uygun görüşle arz ederim.

Bahar KAYA
Vali Yardımcısı

OLUR
Aydın BARUŞ
Vali

Ek : Kış Lastiği Tebliğ.docx



TEBLİĞ

Ulaştırma, Denizcilik ve Haberleşme Bakanlığından:**KIŞ LASTİĞİ KULLANMA ZORUNLULUĞU İLE İLGİLİ
USUL VE ESASLAR HAKKINDA TEBLİĞ
BİRİNCİ BÖLÜM****Amaç, Kapsam, Dayanak ve Tanımlar****Amaç**

MADDE 1 – (1) Bu Tebliğin amacı, yolcu ve eşya taşımalarında kullanılan araçların kış lastiği kullanma zorunluluğuna ilişkin usul ve esasları belirlemektir.

Kapsam

MADDE 2 – (1) Bu Tebliğ; eşya ve yolcu taşımak amacıyla ülkemiz karayollarında seyreden ve Emniyet Genel Müdürlüğü tarafından tescil edilmiş olan motorlu araçlar ile yabancı plakalı araçların kış lastiği kullanma zorunluluğuna ilişkin usul ve esasları kapsar.

(2) Bu Tebliğ;

- Lastik tekerlekli traktörleri,
- İki ve üç tekerlekli taşıtlarla yapılan taşımaları,
- Römork ve yarı römorkları,
- Türk Silahlı Kuvvetlerine ait taşıtlarla ve bunların römorklarıyla yapılan taşımaları, kapsamaz.

Dayanak

MADDE 3 – (1) Bu Tebliğ, 13/10/1983 tarihli ve 2918 sayılı Karayolları Trafik Kanununun 65/A maddesine dayanılarak hazırlanmıştır.

Tanımlar

MADDE 4 – (1) Bu Tebliğde yer alan;

- Kanun: 2918 sayılı Kanunu,
- Bakanlık: Ulaştırma, Denizcilik ve Haberleşme Bakanlığını,
- Kış lastiği: 7 °C'nin altındaki sıcaklıklarda yol tutuşunu artırmak amacıyla bileşimi özel olarak belirlenmiş ve sırt yüzeyinde özel olarak tasarlanmış desenleri bulunan lastiği,
- İşleten: Denetlenen araç 11/6/2009 tarihli ve 27255 sayılı Resmî Gazete'de yayımlanan Karayolu Taşıma Yönetmeliği kapsamında bir yetki belgesine kayıtlı ise yetki belgesi sahibini; kayıtlı değil ise, araç sahibi olan veya mülkiyeti muhafaza kaydıyla satışta alıcı sıfatıyla sicilde kayıtlı görülen veya aracın uzun süreli kiralama, ariyet veya rehni gibi hallerde kiracı, ariyet veya rehin alan kişiyi (ancak ilgili tarafından başka bir kişinin aracı kendi hesabına ve tehlikesi kendisine ait olmak üzere işlettiği ve araç üzerinde fiili tasarrufu bulunduğu ispat edilirse, bu kimse de işleten sayılır.), ifade eder.

İKİNCİ BÖLÜM**Usul ve Esaslar****Kış lastiği zorunluluğu**

MADDE 5 – (1) Ülkemizde tescil edilmiş olsun veya olmasın, şehirlerarası karayollarında yolcu ve eşya taşımalarında kullanılan taşıtlarda her yılın 1 Aralık ile takip eden yılın 1 Nisan tarihleri arasında kalan dört aylık dönemde kış lastiği kullanılması zorunludur.

(2) İl sınırları içerisinde, kış lastiği uygulaması yapıp yapılmayacağı ortalama yerel sıcaklıklar dikkate alınarak ilgili valiliklerce belirlenir ve gerekli duyurular yapılır.

(3) Valilikler, kış lastiği uygulamasını, Bakanlıkça belirlenen tarih aralığındaki sürenin öncesinde ve/veya sonrasında 1'er ay arttırabilir.

Kullanım şartları

MADDE 6 – (1) Kamyon, çekici, tanker ve otobüs türü araçların tahrikli dingilleri üzerindeki tüm lastiklerinin; kamyonet, minibüs ve otomobillerin tüm lastiklerinin; ayrıca seyir esnasında değiştirilmek zorunda kalınan lastiklerin yerine takılacak lastiklerin kış lastiği olması zorunludur.



(2) Sadece buzlu zeminlerde kullanılabilen çivili lastikler, kış lastiği yerine geçer.

(3) Araçta patinaj zinciri bulunması veya kullanılması kış lastiği zorunluluğunu ortadan kaldırmaz.

(4) Kamyon, çekici, tanker ve otobüslerde kış lastiği dış derinliği 4 mm'den, kamyonet, minibüs ve otomobil türü araçlarda kış lastiği dış derinliği 1,6 mm'den az olamaz. Dış derinliği lastik sırtının ortasına en yakın dişlerden ölçülür.

ÜÇÜNCÜ BÖLÜM**Denetim ve İdari Müeyyide****Denetimlerde uygulanacak usul ve esaslar**

MADDE 7 – (1) Kış lastiğinin zorunlu olduğu süre içerisinde;

- Kış lastiklerinin yanaklarında (M+S) işareti veya (M+S) işareti ile birlikte kar tanesi (snowflake)  işareti veya sadece kar tanesi (snowflake)  işareti aranır.
- Yapılan denetimlerde aynı dingil üzerinde içte yer alan lastiklerde (M+S) işaretinin okunamaması halinde sırt deseninin Ek-1'de yer alan kış lastiği örnek sırt desenlerine uygunluğu kontrol edilir.
- Lastiklerin kaplama yapılarak kullanılması halinde lastik omuzlarında (M+S) işareti olsa dahi, lastik dış derinliğinin ve sırt deseninin kış lastiğine uygun olması zorunludur.

Denetime ilişkin hususlar

MADDE 8 – (1) Yapılan denetimlerde;

a) K1ş lastiđi kullanması zorunlu olduđu halde kullanmayan iřletenler iin, Kanununun 65/A maddesinde belirlenen para cezası uygulanır.

b) K1ş lastiđi bulunmayan araların lastiklerini uygun hale getirebilecekleri en yakın yerleřim birimine kadar gitmelerine denetimle grevli olanlar tarafından izin verilir.

c) Trafik idari para cezası karar tutanađının tebliđi iřletene yapılacađından, lastiklerini uygun hale getirebilecekleri en yakın yerleřim birimine kadar gitmelerini teminen ara srcsne gzergh ve yerleřim yeri bilgilerini de ieren Ek-2'deki İzin Belgesi verilir. Ayrıca, izin verilen yerleřim yerinin adı trafik idari para cezası karar tutanađı zerinde de belirtilir.

) İdari para cezası tatbik edilen tm aralar iin kanıtlayıcı belge olarak ruhsat ve ehliyet fotokopisi ile mmknse fotođraf temin edilir.

Tutanak dzenleme yetkisi

MADDE 9 – (1) Bu Tebliđ hkmleri erevesinde araları denetlemeye Ulařtırma, Denizcilik ve Haberleřme Bakanlıđının yetkilendirdiđi Bakanlık personeli ile Emniyet Genel Mdrlđ, Jandarma Genel Komutanlıđı, Gmrk ve Ticaret Bakanlıđının sınır kapılarındaki birimleri ve belediyelerin denetim birimleri yetkilidir.

DRDNC BLM

Son Hkmler

Yrrlk

MADDE 10 – (1) Bu Tebliđ 1/12/2017 tarihinde yrrlđe girer.

Yrtme

MADDE 11 – (1) Bu Tebliđ hkmlerini Ulařtırma, Denizcilik ve Haberleřme Bakanı yrtr.

[Ekleri iin tıklayınız.](#)

Ek-1

Kış Lastiği Örnek Sırt Desenleri

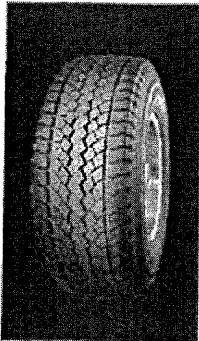
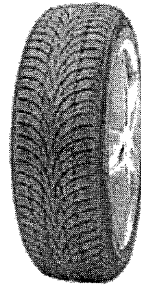
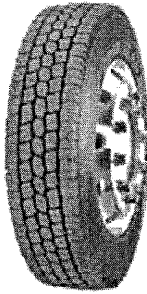
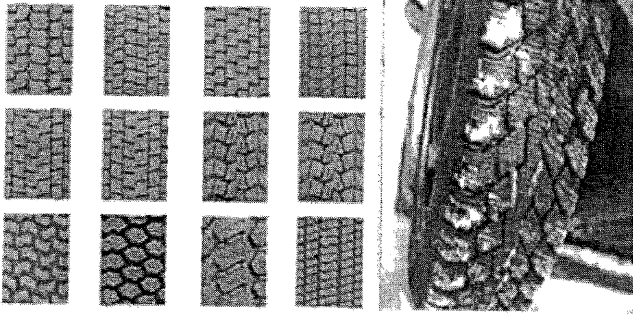

Ek-2

İZİN BELGESİ

İZİN VERİLECEK ARACIN

İşletenin Adı Soyadı :	Plakası :
Sürücüsünün Adı Soyadı :	Modeli :
İzin Veren Birimin Görevli Olduğu İl/ilçe :	Cinsi :

İZİN VERİLEN EN YAKIN YERLEŞİM BİRİMİ

Yerleşim Yeri :
Güzergah :
Tarih :/...../.....
Tutanak seri/sıra no:

İZİN BELGESİNİ DÜZENLEYEN

	1. Görevli	2. Görevli
Adı Soyadı :
Sicili :
İmzası :

Not: A5 formatında düzenlenecektir.